

Projekt „Wahrnehmung und Wirkung des TV-Duells 2009“

- Modul 5 der German Longitudinal Election Study (GLES) -

Ergebnisse der Real-Time-Response-Messungen

Instruktion

Im Augenblick ist mein Eindruck von der Debatte

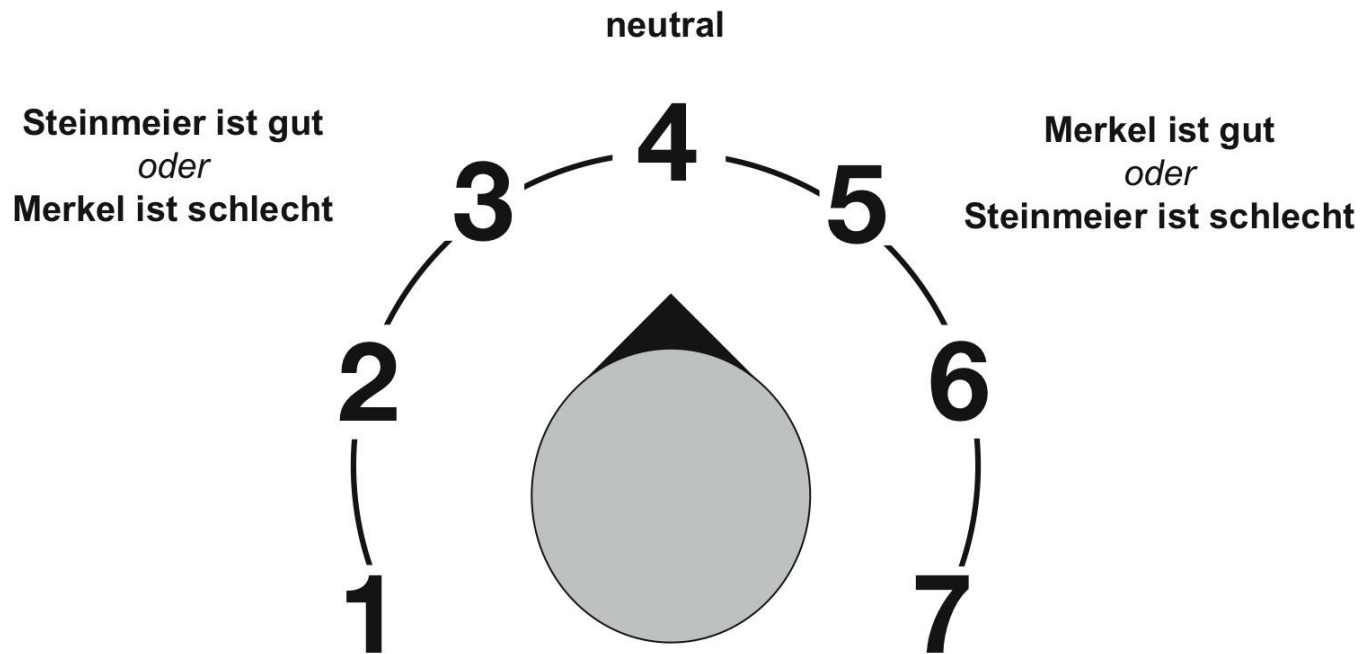

Mittelwert: Audio-&Videostandorte

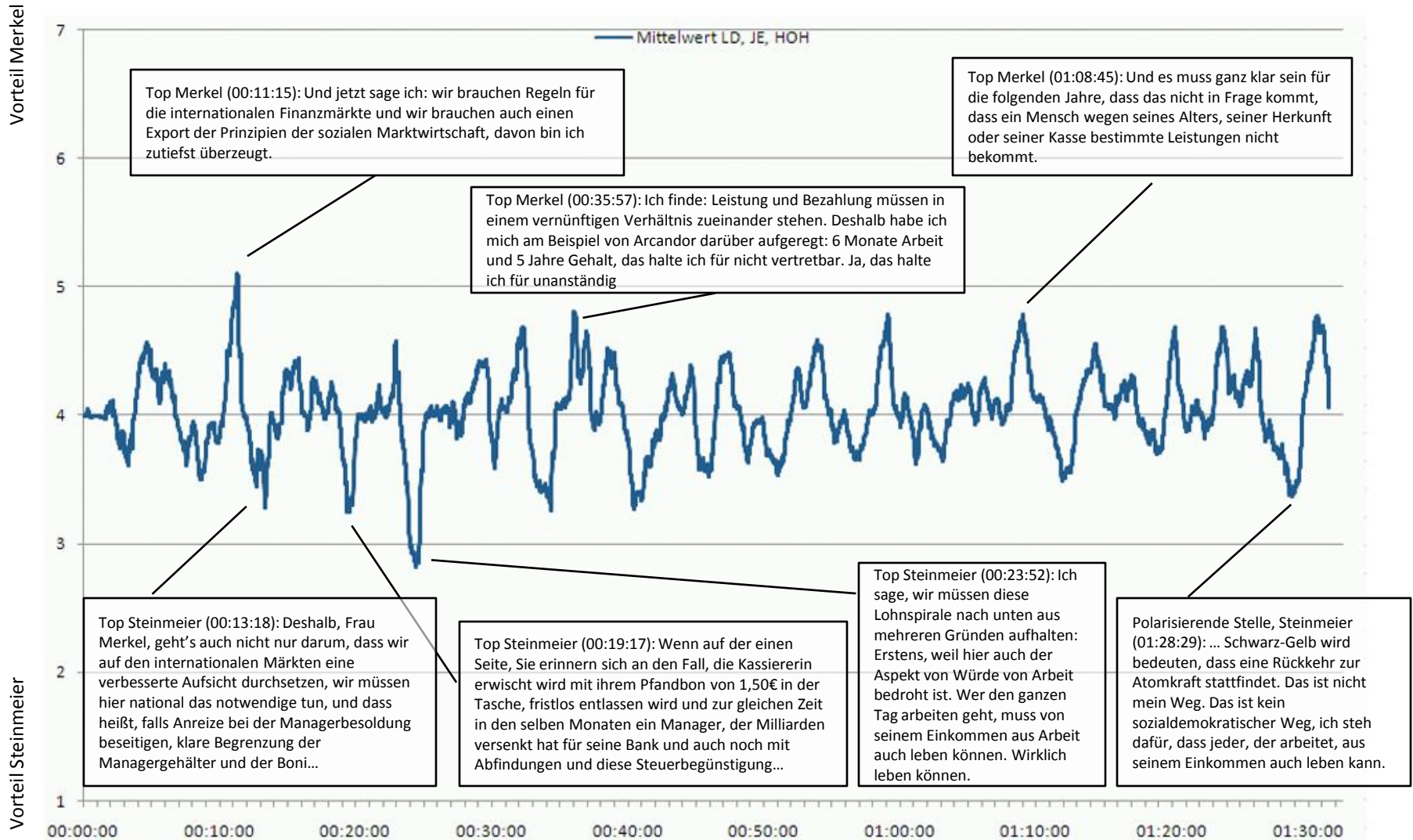

Vergleich: Video*Audio

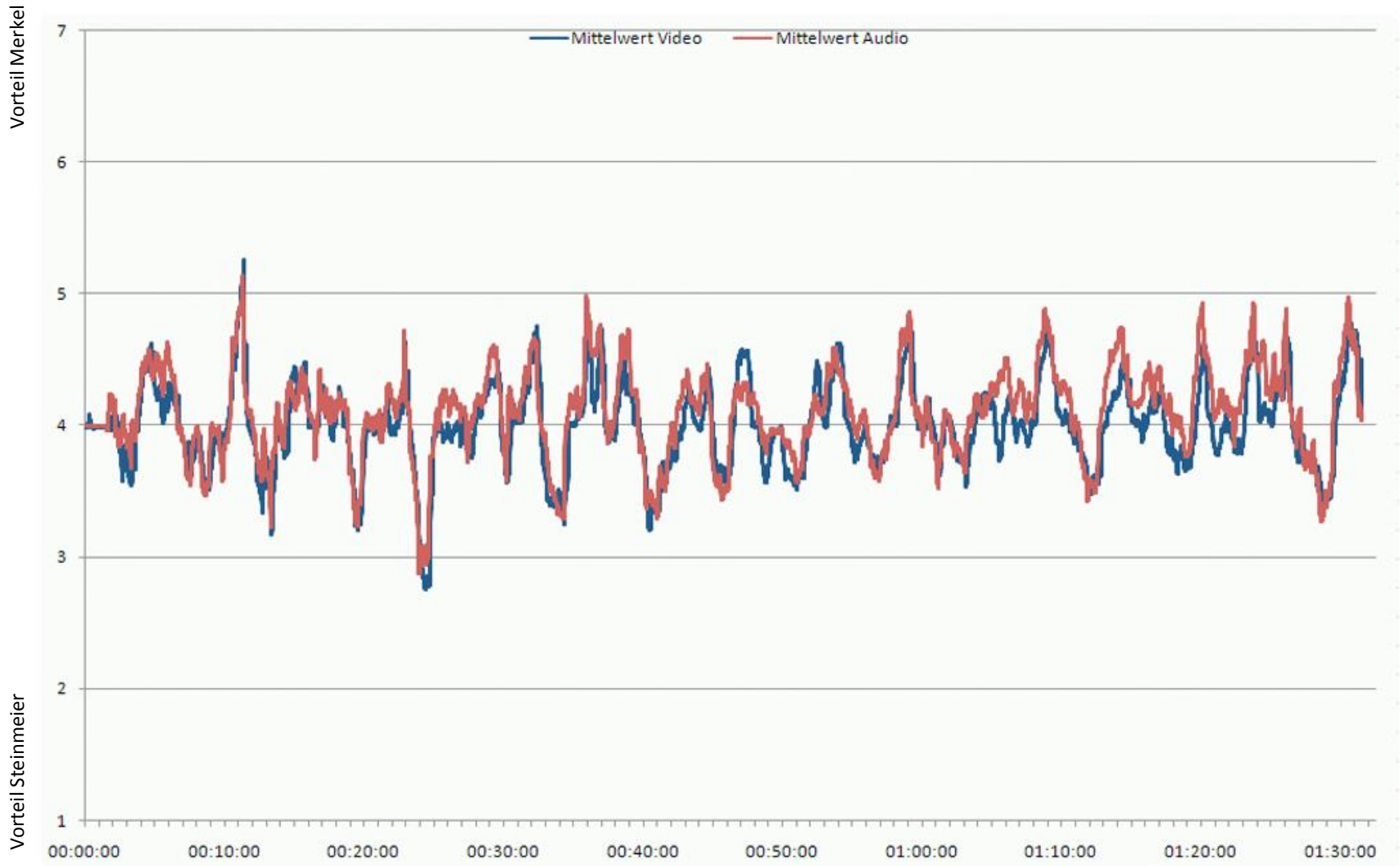

Vergleich: Ost/West (Videostandorte)

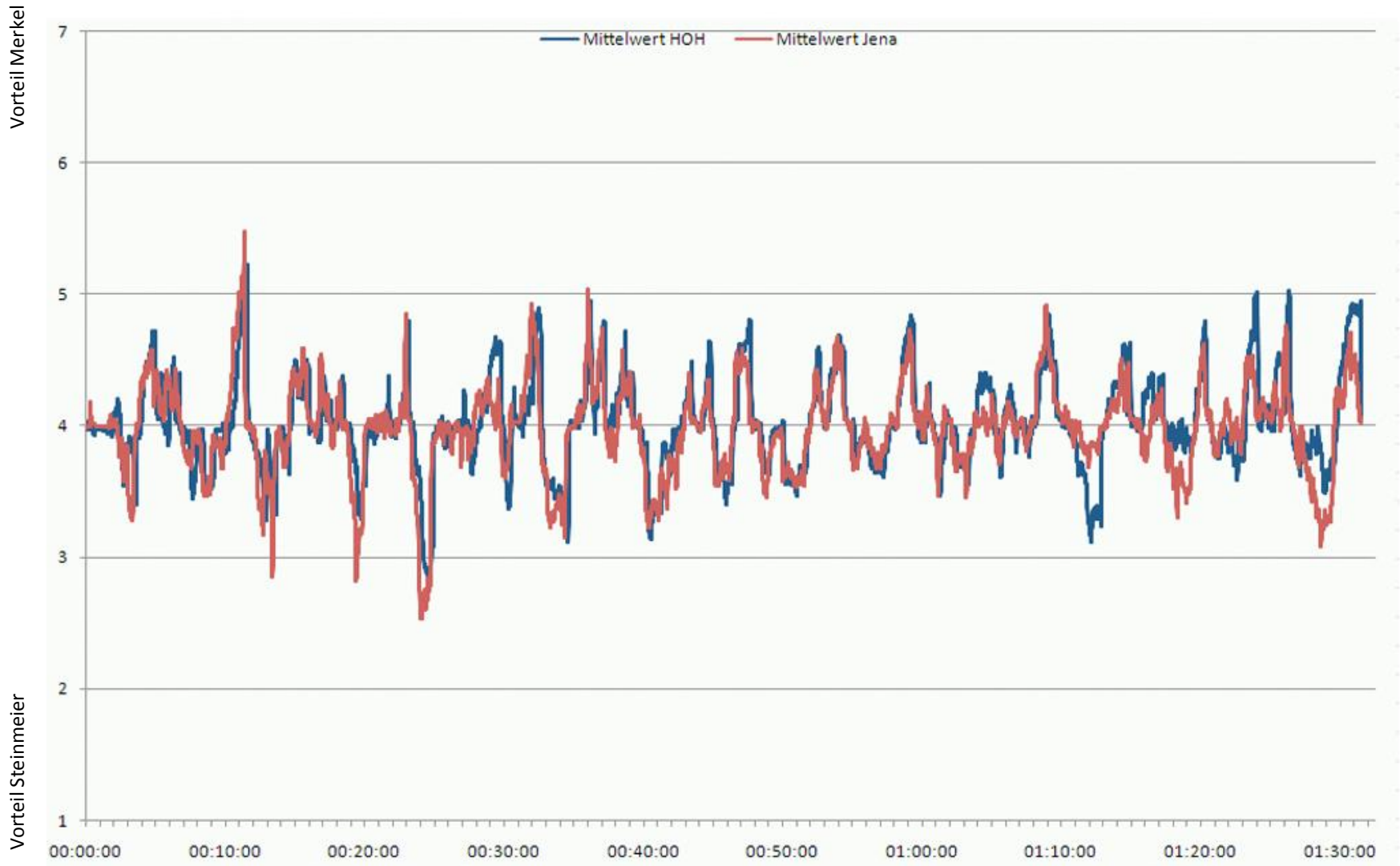

Vergleich: Parteiidentifikation (Audio-&Videostandorte)

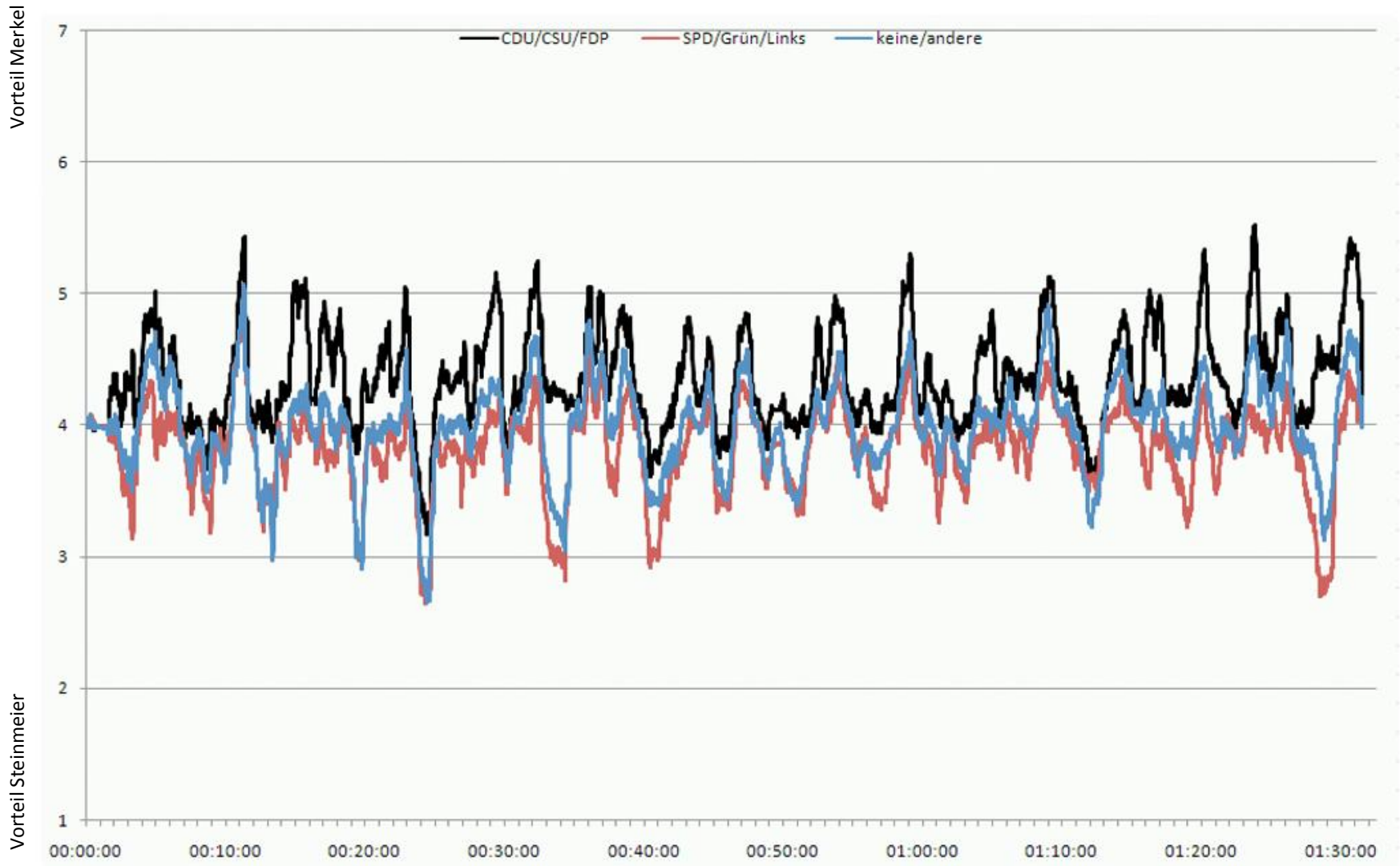

Vorteil Steinmeier

00:00:00 00:10:00 00:20:00 00:30:00 00:40:00 00:50:00 01:00:00 01:10:00 01:20:00 01:30:00